Leydan HUET SIO1

Deep Freeze

J’ai installé les mises à jour de windows 7

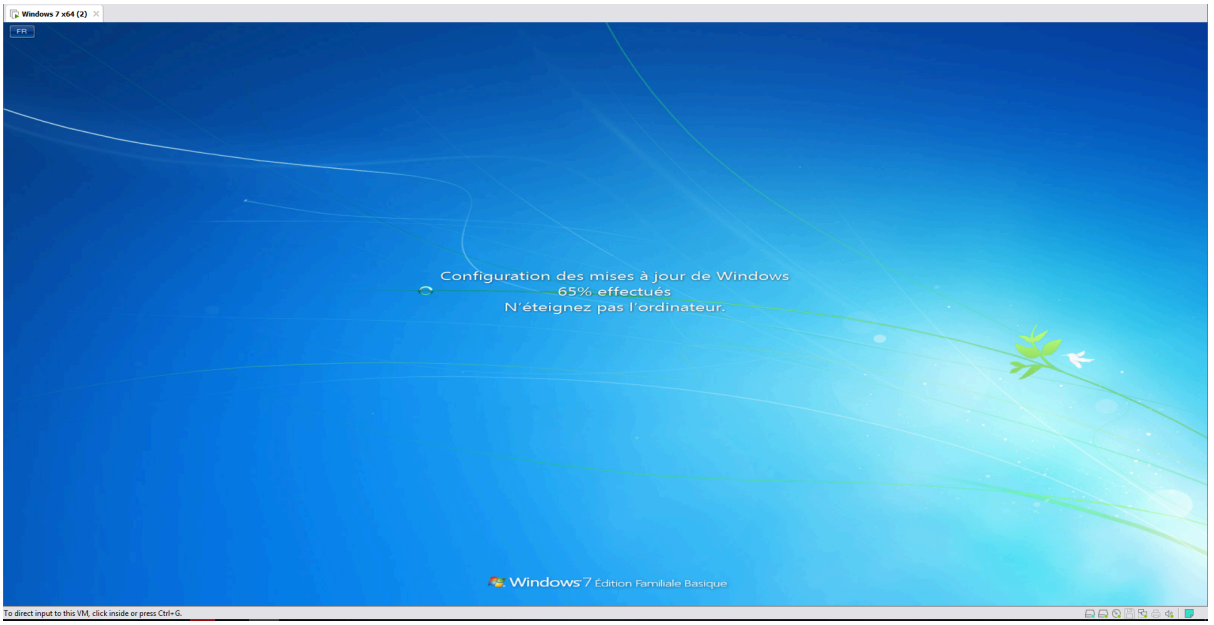

J’ai ensuite lancé l’installation de deepfreeze

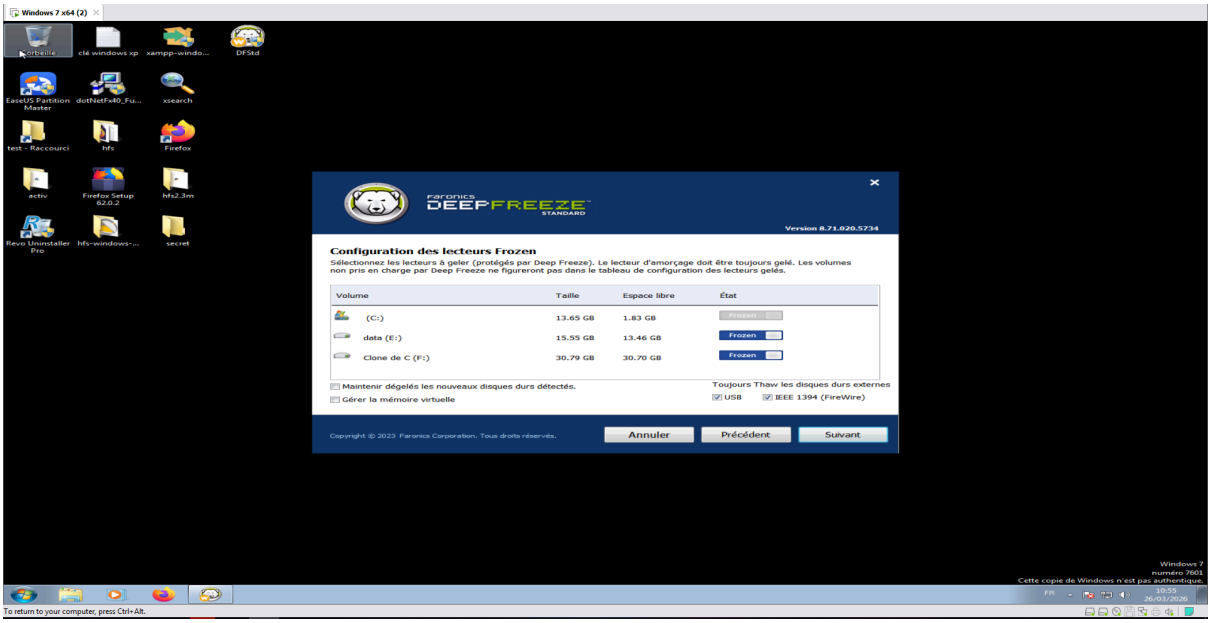

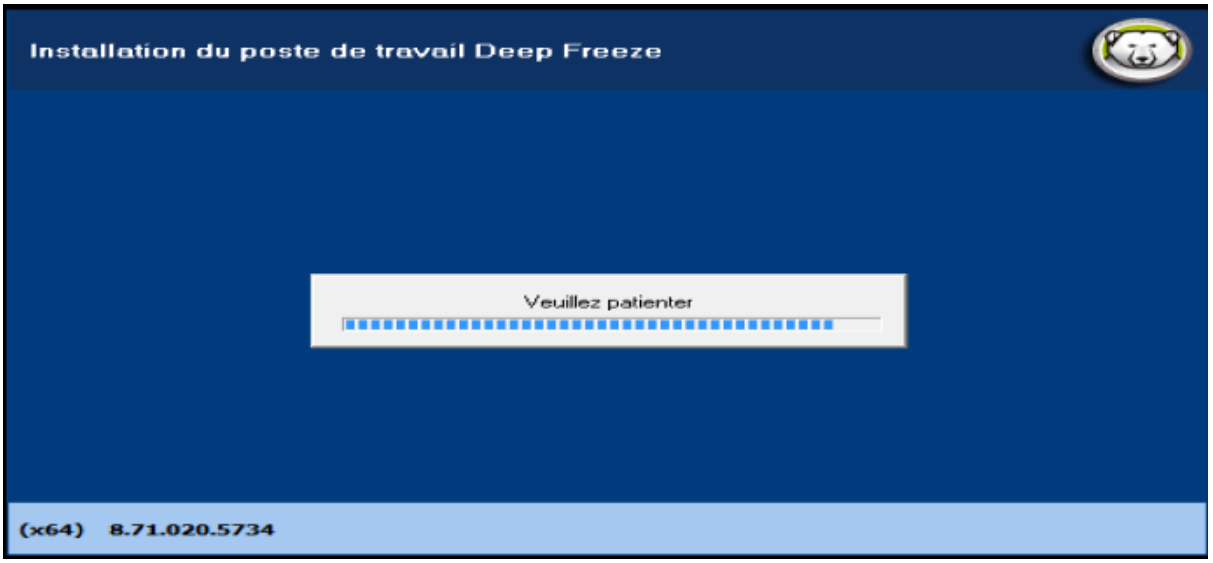

J’ai ensuite mis un mot de passe.

3) Hacker cet ordinateur en essayant d'effacer le mot de passe. Résultat ?

Même si j'utilise un outil externe bootable pour vider le mot de passe dans le fichier SAM de Windows pendant que le système est éteint, cela ne sera que temporaire. Au prochain lancement normal de Windows, le pilote de Deep Freeze chargera son instantané protégé : les modifications faites sur le mot de passe seront ignorées et effacées, et l'ancien mot de passe ne sera pas modifié.

4) Hacker cet ordinateur en essayant de mettre en place la méthode des Sticky Keys. Résultat ?

Si je parviens à pirater le système en remplaçant l'outil d'accessibilité (sethc.exe) par l'invite de commandes (cmd.exe) pour avoir les droits

administrateur sur l'écran de verrouillage ça ne marchera pas.Dès que la machine virtuelle va redémarrer, Deep Freeze va effacer le faux fichier et restaurer le sethc.exe d'origine.

5) Ecrire une conclusion argumentée sur ce type de protection.

Conclusion : Deep Freeze est une protection redoutable et extrêmement efficace pour garantir l'intégrité logicielle et la disponibilité d'un système. Il est parfait pour les environnements publics (écoles, bibliothèques, bornes d'arcade) car il annule instantanément les erreurs humaines, les infections par des malwares, ou les piratages de session système (comme tes tests avec les Sticky Keys) d'un simple redémarrage.

Cependant, Deep Freeze n'est pas un outil de confidentialité. Il se contente de restaurer l'état des secteurs du disque, mais il ne chiffre pas les données. Si un attaquant utilise un système d'exploitation externe (Live USB) sur l'ordinateur, il peut tout à fait lire, copier et voler les fichiers personnels stockés sur le disque dur, car Deep Freeze ne l'en empêchera pas.

Il faut absolument combiner Deep Freeze avec d'autres défenses : un mot de passe robuste sur le BIOS/UEFI (pour empêcher le démarrage sur clé USB) et le chiffrement du disque dur (comme BitLocker) pour empêcher la lecture des données hors-ligne !